

# TERMO DE REFERÊNCIA (ANEXO A)

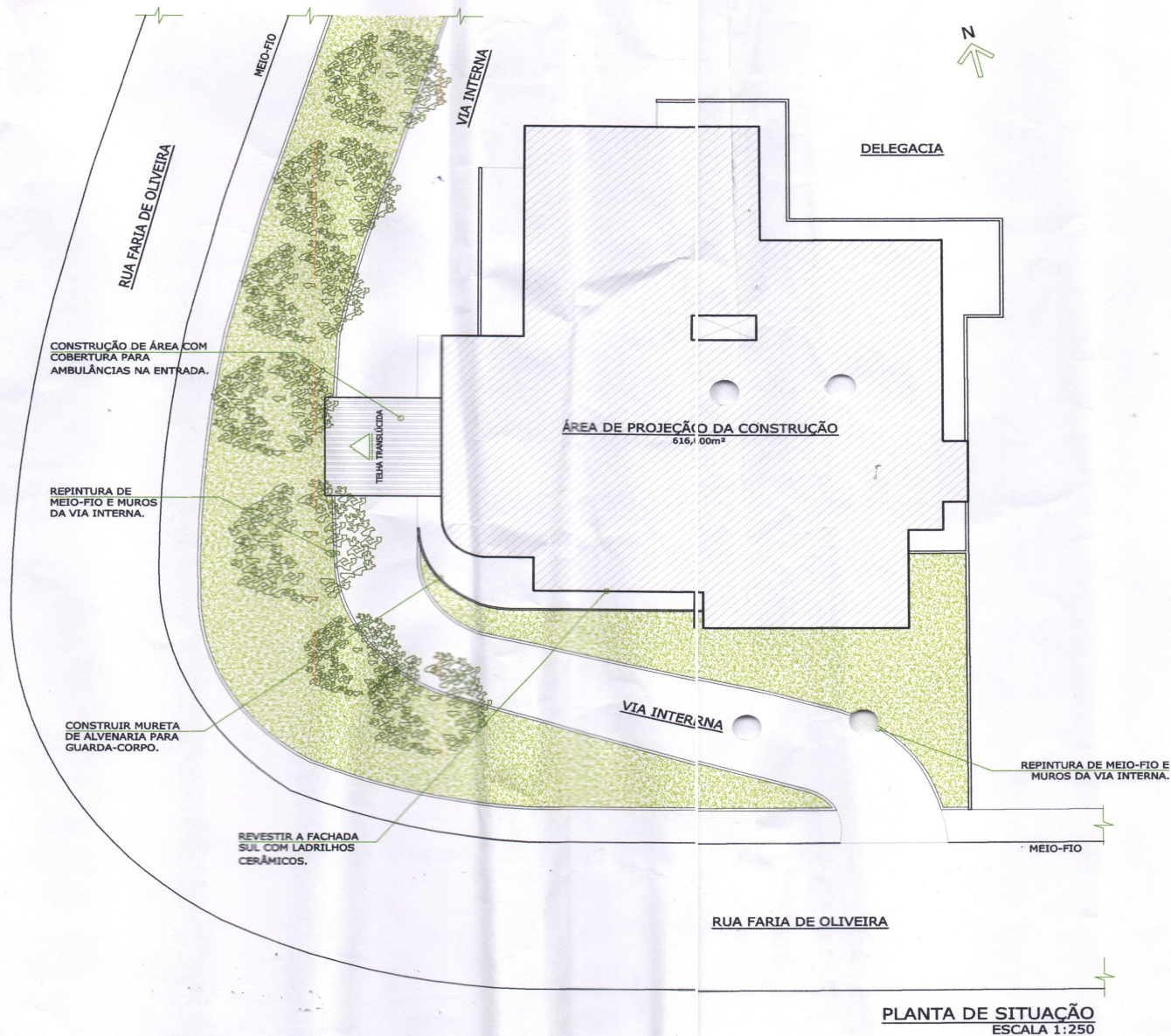

**PLANTA DE SITUAÇÃO**  
ESCALA 1:250

## OBSERVAÇÕES / LEGENDAS:

- CÓPIA NÃO LIBERADA PARA LICITAÇÃO
- MEDIDAS EM METROS
- CONFERIR MEDIDAS NO LOCAL
- A COTA PREVALECE SOBRE A ESCALA
- INDICAÇÃO DE NORTE GEOGRÁFICO APROXIMADA ATRAVÉS DE IMAGENS DE SATÉLITE



**IMAGEM DE REFERÊNCIA**  
ESCALA APROX. 1:1500

PREFEITURA MUNICIPAL DE SUMIDOURO



## NOME / LOCALIDADE:

HOSPITAL MUNICIPAL DR. JOÃO PEREIRA MARTINS - CENTRO SUMIDOURO-RJ

## TIPO DE PROJETO:

PROJETO ARQUITETÔNICO DE REFORMA GERAL DO HOSPITAL

## RESPONSÁVEL TÉCNICO:

DIEGO DE SALLES ABREU CURTY  
ARQUITETO E URBANISTA - CAU Nº A69836-9

## CONTEÚDO:

PLANTA DE SITUAÇÃO

DATA:  
09/05/2019

ESCALA:  
1:250

DESENHO:  
SMOTSP

FOLHA:  
01 DE 04

**OBSERVAÇÕES / LEGENDAS:**

- **CÓPIA NÃO LIBERADA PARA LICITAÇÃO**

- MEDIDAS EM METROS
- CONFERIR MEDIDAS NO LOCAL
- A COTA PREVALECE SOBRE A ESCALA
- INDICAÇÃO DE NORTE GEOGRÁFICO APROXIMADA ATRAVÉS DE IMAGENS DE SATÉLITE

- SUBSTITUIR TODAS AS PORTAS DE MADEIRA EXISTENTES POR PORTAS FLEXÍVEIS DE ABS.
- AS PORTAS DOS AMBIENTES DE ALTA CIRCULAÇÃO TERÃO DOBRADIÇAS PARA ABERTURA NOS DOIS SENTIDOS.
- TODOS OS BANHEIROS TERÃO DIVISÓRIAS DOS BOXES EM BLINDEX, SERÃO INSTALADAS BARRAS DE APOIO EM AÇO INOX, VASOS SANIT. COM CAIXA DE DESCARGA ACOPLADA, NOVOS RALOS ESCAMOTEÁVEIS, NOVAS PAPELEIRAS E DISPENSERS, E NOVAS TORNEIRAS COM ACIONAMENTO POR ALAVANCA.

**PREFEITURA MUNICIPAL DE SUMIDOURO**



**NOME / LOCALIDADE:**

HOSPITAL MUNICIPAL DR. JOÃO PEREIRA MARTINS - CENTRO SUMIDOURO-RJ

**TIPO DE PROJETO:**

PROJETO ARQUITETÔNICO DE REFORMA GERAL DO HOSPITAL

**RESPONSÁVEL TÉCNICO:**

DIEGO DE SALLES ABREU CURTY  
ARQUITETO E URBANISTA - CAU Nº A69836-9

**CONTEÚDO:**

PLANTA DE CONSTRUÇÃO  
PAVIMENTO INFERIOR

**DATA:**  
09/05/2019  
**DESENHO:**  
SMOTSP

**ESCALA:**  
1:125  
**FOLHA:**  
02 DE 04

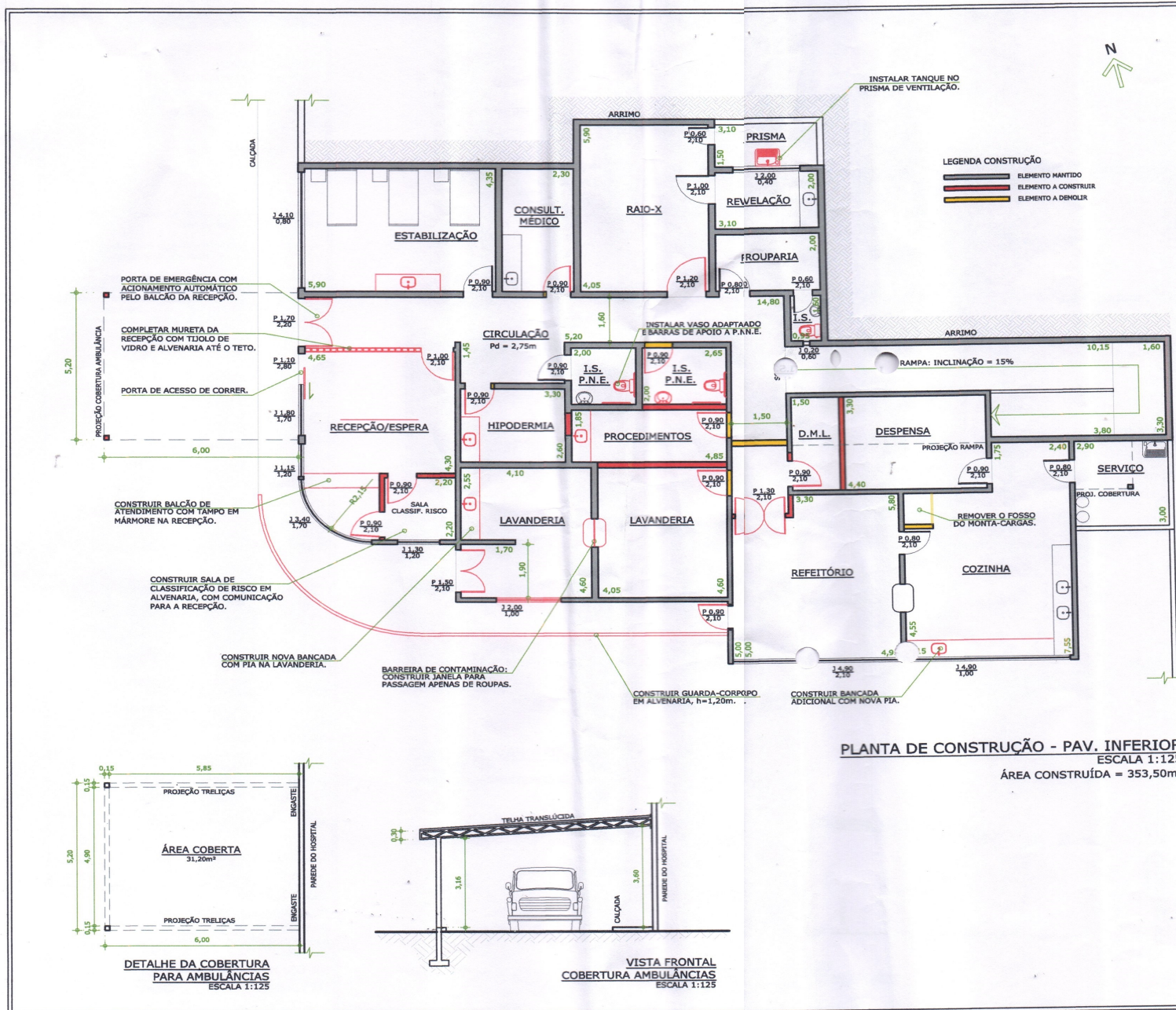



**PLANTA DE CONSTRUÇÃO - PAV. TÉCNICO**  
 ESCALA 1:125  
 ÁREA CONSTRUÍDA = 66,00m<sup>2</sup>

**OBSERVAÇÕES / LEGENDAS:**

- **CÓPIA NÃO LIBERADA PARA LICITAÇÃO**
- MEDIDAS EM METROS
- CONFERIR MEDIDAS NO LOCAL
- A COTA PREVALECE SOBRE A ESCALA
- INDICAÇÃO DE NORTE GEOGRÁFICO APROXIMADA ATRAVÉS DE IMAGENS DE SATÉLITE
  
- SUBSTITUIR TODAS AS PORTAS DE MADEIRA EXISTENTES POR PORTAS FLEXÍVEIS DE ABS.
- AS PORTAS DOS AMBIENTES DE ALTA CIRCULAÇÃO TERÃO DOBRADIÇAS PARA ABERTURA NOS DOIS SENTIDOS.
- TODOS OS BANHEIROS TERÃO DIVISÓRIAS DOS BOXES EM BLINDEX, SERÃO INSTALADAS BARRAS DE APOIO EM AÇO INOX, VASOS SANIT. COM CAIXA DE DESCARGA ACOPLADA, NOVOS RALOS ESCAMOTEÁVEIS, NOVAS PAPELEIRAS E DISPENSERS, E NOVAS TORNEIRAS COM ACIONAMENTO POR ALAVANCA.

CONSTRUIR PAINÉIS DE VIDRO NAS ABERTURAS, FECHANDO O DEPÓSITO.

CONSTRUIR ESCADA EM CONCRETO PARA ACESSO AO PAVIMENTO TÉCNICO.

**PREFEITURA MUNICIPAL DE SUMIDOURO**



**NOME / LOCALIDADE:**  
 HOSPITAL MUNICIPAL DR. JOÃO PEREIRA MARTINS - CENTRO SUMIDOURO-RJ

**TIPO DE PROJETO:**  
 PROJETO ARQUITETÔNICO DE REFORMA GERAL DO HOSPITAL

**RESPONSÁVEL TÉCNICO:**  
 DIEGO DE SALLES ABREU CURTY  
 ARQUITETO E URBANISTA - CAU Nº A69836-9

**CONTEÚDO:**  
 PLANTA DE CONSTRUÇÃO PAVIMENTO TÉCNICO

<b>DATA:</b> 09/05/2019	<b>ESCALA:</b> 1:125
<b>DESENHO:</b> SMOTSP	<b>FOLHA:</b> 04 DE 04

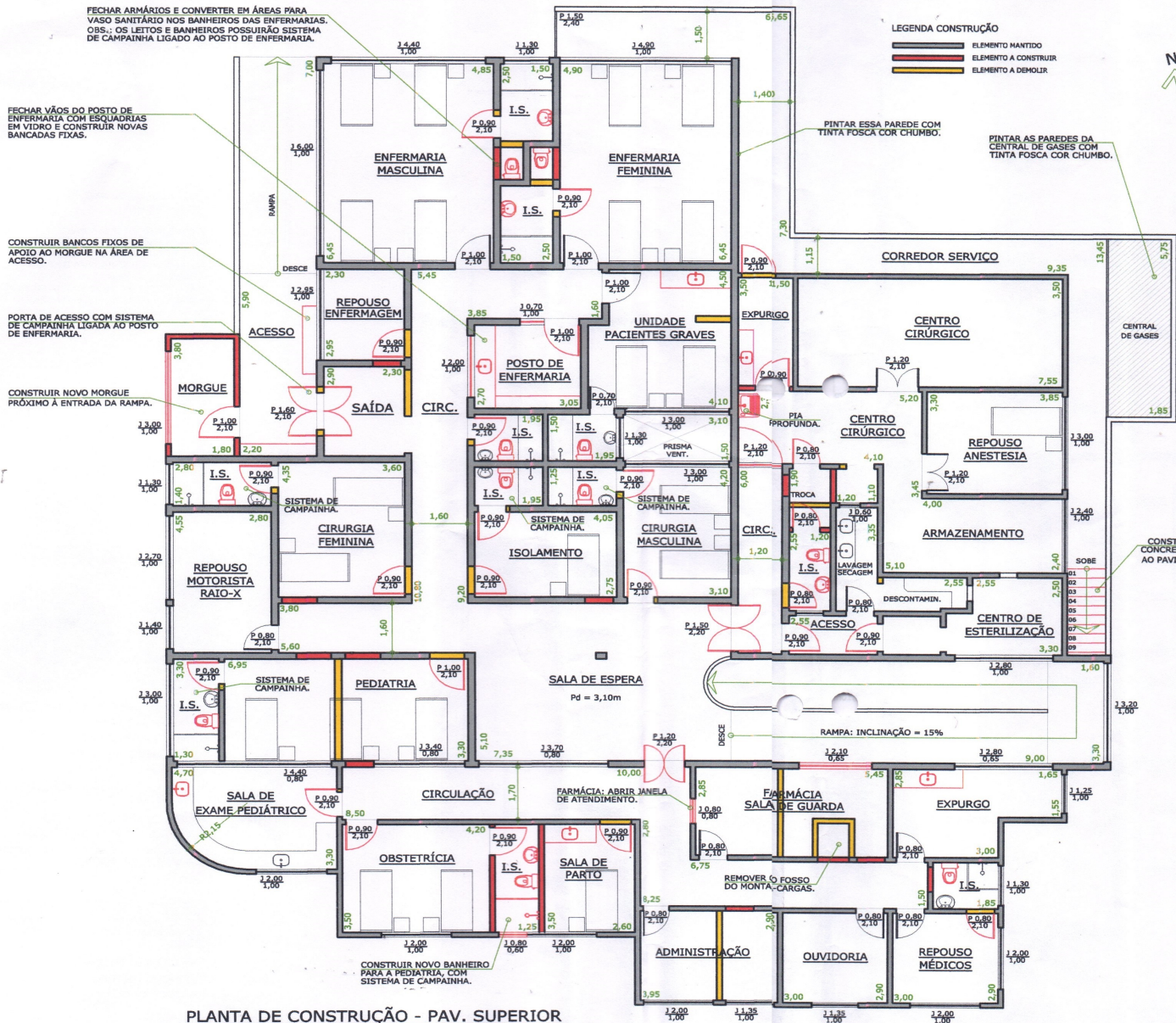

**PLANTA DE CONSTRUÇÃO - PAV. SUPERIOR**  
 ESCALA 1:125  
 ÁREA CONSTRUÍDA = 616,00m<sup>2</sup>

**OBSERVAÇÕES / LEGENDAS:**

- **CÓPIA NÃO LIBERADA PARA LICITAÇÃO**
- MEDIDAS EM METROS
- CONFERIR MEDIDAS NO LOCAL
- A COTA PREVALECE SOBRE A ESCALA
- INDICAÇÃO DE NORTE GEOGRÁFICO APROXIMADA ATRAVÉS DE IMAGENS DE SATÉLITE
- SUBSTITUIR TODAS AS PORTAS DE MADEIRA EXISTENTES POR PORTAS FLEXÍVEIS DE ABS.
- AS PORTAS DOS AMBIENTES DE ALTA CIRCULAÇÃO TERÃO DOBRADIÇAS PARA ABERTURA NOS DOIS SENTIDOS.
- TODOS OS BANHEIROS TERÃO DIVISÓRIAS DOS BOXES EM BLINDEX, SERÃO INSTALADAS BARRAS DE APOIO EM AÇO INOX, VASOS SANIT. COM CAIXA DE DESCARGA ACOPLADA, NOVOS RALOS ESCAMOTEÁVEIS, NOVAS PAPELEIRAS E DISPENSERS, E NOVAS TORNEIRAS COM ACIONAMENTO POR ALAVANCA.

**PREFEITURA MUNICIPAL DE SUMIDOURO**



**NOME / LOCALIDADE:**

HOSPITAL MUNICIPAL DR. JOÃO PEREIRA MARTINS - CENTRO SUMIDOURO-RJ

**TIPO DE PROJETO:**

PROJETO ARQUITETÔNICO DE REFORMA GERAL DO HOSPITAL

**RESPONSÁVEL TÉCNICO:**

DIEGO DE SALLES ABREU CURTY  
 ARQUITETO E URBANISTA - CAU Nº A69836-9

**CONTEÚDO:**

PLANTA DE CONSTRUÇÃO PAVIMENTO SUPERIOR

**DATA:**

09/05/2019

**ESCALA:**

1:125

**DESENHO:**

FOLHA: